סטודיו תיעוד לשימור | מגישה: דיאנה זוברוב | הבטחיים אדריכלית רחני ליברמן שלו

מבצר מעיליה הוא הגרעין שממנו צמח הכפר. חשיבותו וערכו ההיסטורי, דורש להגביר את המודעות בלפיו ולהפוך את המקום למוקד היסטורי מזמין, גם לתיירים וגם לדיירים הפרויקט מציע מרכז ציבורי שבו מתרחשת אינטראקציה מאוזנת בין הדיירים לתיירים המקום יהפוך לנקודת מפגש ומוקד עניין ביו שרשרת המקומות ההיסטוריים והפנאי, והוא מציע טיפולוגיה חדשה, תוך שמירה על ערכים מקומיים ודו שיח עם המבצר

חתך א-א קנ"מ 1:100

תוכנית סביבה קנ"מ 1:1000

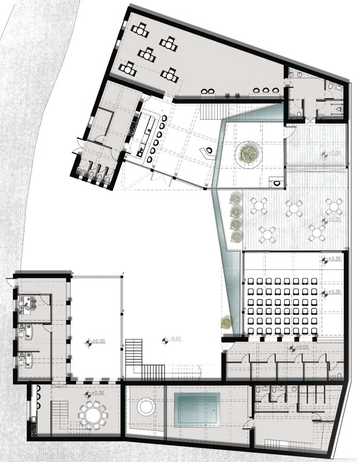

תוכנית קרקע קנ"מ 1:100

תוכנית מפלס 2 קנ"מ 1:200

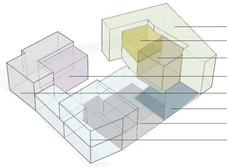

בית קפה תרבותי
גלריה
חנות מוצרים מקומיים
אולם תצוגה
משרדים
חצר משותפת בין האולם ובית הקפה
אולם התכנסות
חמאם

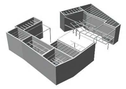

קונסטקרוקציה

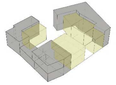

ציבורי פרטי

תנועה וכניסות

זרימת המים

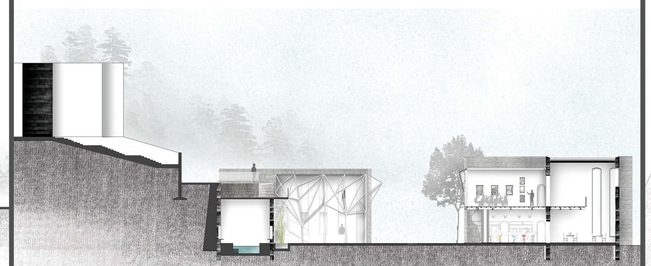

חתך ב-ב קנ"מ 1:100

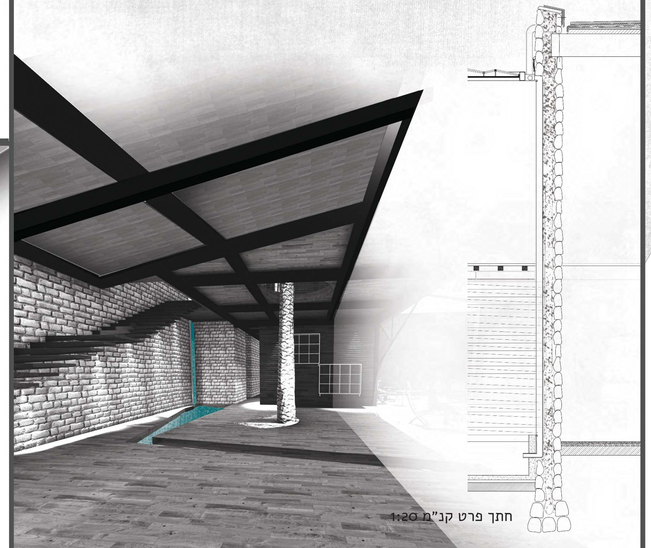

חתך פרט קנ"מ 1:20

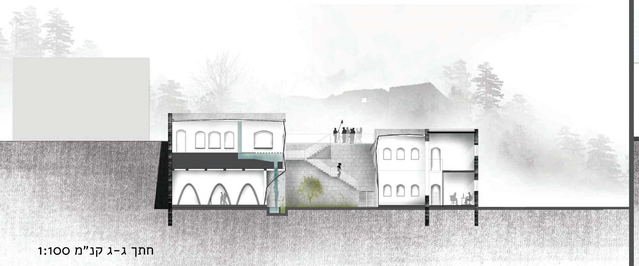

חתך ג-ג קנ"מ 1:100

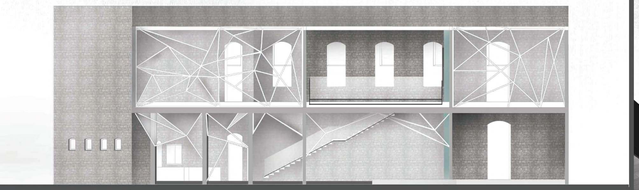

חזית בית הקפה קנ"מ 1:50

מבט בתוך בית הקפה